



ISTITUTO COMPRENSIVO STATALE DIANO MARINA

Via Biancheri, 52 – 18013 Diano Marina

Tel: 0183 498574 – Fax: 0183 497966

IMIC801001 – C.F. 91027270080

E-mail: [imic801001@istruzione.it](mailto:imic801001@istruzione.it) [imic801001@PEC.istruzione.it](mailto:imic801001@PEC.istruzione.it)Sito web: [www.icdianomarina.edu.it](http://www.icdianomarina.edu.it)

Diano Marina, 29 ottobre 2024

ISTITUTO COMPRENSIVO - -DIANO MARINA  
Prot. 0010128 del 29/10/2024  
VI (Uscita)

Al personale dell'Istituto  
Al personale degli Istituti della Prov. di Imperia  
All'Albo online del sito web  
All'Amministrazione trasparente  
Alla sezione PNRR del Sito web dell'Istituto  
Agli Atti

**Piano Nazionale di Ripresa e Resilienza,**

**Missione 4 – Istruzione e Ricerca – Componente 1 – Potenziamento dell'offerta dei servizi di istruzione: dagli asili nido alle Università – Investimento 3.1. “Nuove competenze e nuovi linguaggi”**

**Decreto del Ministro dell'istruzione e del merito 12 aprile 2023, n. 65**

**Interventi di orientamento e formazione per il potenziamento delle competenze STEM, digitali, di innovazione e linguistiche per studentesse e studenti e delle competenze multilinguistiche dei docenti**

Titolo del Progetto CodificaMenti: Competenze digitali e Progetti multilingue

C.U.P. H14C23000300007

Identificativo progetto: M4C1I3.1-2023-1143

**Avviso pubblico di selezione per le figure di**

**N.1 Esperto in lingua inglese in possesso della certificazione C1 del CEF per conseguimento certificazione lingua inglese – livello A2/B1 (CLASSI 3<sup>a</sup> Secondaria Secondo grado)**

**N.1 Esperto in lingua inglese in possesso della certificazione C1 del CEF per conseguimento certificazione lingua inglese – livello A1A21 (CLASSI 2<sup>a</sup> Secondaria Secondo grado)**

**N.1 Esperto in lingua Francese in possesso della certificazione C1 del CEF per conseguimento certificazione lingua francese – DELF (CLASSI 3<sup>a</sup> Secondaria Secondo grado)**

**Figure di Tutor per la copertura di n. 80 ore**

**Attività da svolgere nell' a. s. 24/25.**

#### **Articolo 1: Ordine di selezione**

Per l'affidamento degli incarichi relativi al percorso 1 previsti nel presente Avviso di selezione sarà adottato il seguente schema delle precedenze (P1>P2>P3):

P1. Docenti interni in possesso dei requisiti richiesti;

P2. Docenti esterni in possesso dei requisiti richiesti di altre istituzioni scolastiche in collaborazione plurima.

P3 Esperti esterni



ISTITUTO COMPRENSIVO STATALE DIANO MARINA

Via Biancheri, 52 – 18013 Diano Marina

Tel: 0183 498574 – Fax: 0183 497966

IMIC801001 – C.F. 91027270080

E-mail: [imic801001@istruzione.it](mailto:imic801001@istruzione.it), [imic801001@PEC.istruzione.it](mailto:imic801001@PEC.istruzione.it)

Sito web: [www.icdianomarina.edu.it](http://www.icdianomarina.edu.it)



**Articolo 2: interventi previsti e oggetto dell'incarico**

**Linea di intervento A**

Esperto	Studenti	Finalità	Ore	Costo orario
Docente madrelingua Inglese	Studenti Scuola secondaria I grado classi 3 <sup>^</sup>	Conseguimento certificazione linguistica di livello A2/B1	30	€79,00 lordo stato
tutor	Studenti Scuola secondaria I grado classi 3 <sup>^</sup>	Conseguimento certificazione linguistica di livello A2/B1	30	€ 34,00 lordo stato
Docente madrelingua Inglese	Scuola secondaria I grado classi 2 <sup>^</sup>	Conseguimento certificazione linguistica di livello A1/A2	20	€ 79,00 lordo stato
Tutor	Scuola secondaria I grado classi 2 <sup>^</sup>	Conseguimento certificazione linguistica di livello A1/A2	20	€ 34,00 lordo stato
Docente madrelingua francese	Studenti Scuola secondaria I grado classi 3 <sup>^</sup>	Conseguimento certificazione linguistica DELF	30	€79,00 lordo stato
Tutor	Studenti Scuola secondaria I grado classi 3 <sup>^</sup>	Conseguimento certificazione linguistica DELF	30	€ 34,00 lordo stato

Sono previsti:

- **n. 2** interventi composti da n. **30 ore** ciascuno da erogare a gruppi di almeno nove studenti per percorso, frequentanti le classi 3<sup>^</sup>, con attività svolte al di fuori dell'orario scolastico, di potenziamento della lingua inglese e francese finalizzati ad una certificazione linguistica di livello A2 B1, DELF da svolgersi nei plessi di scuola secondaria dell'Istituto;
- **n. 1** intervento composto da n. **20 ore** da erogare a gruppi di almeno 9 studenti frequentanti le classi 2<sup>^</sup>, con attività svolte al di fuori dell'orario scolastico, di potenziamento della lingua inglese e finalizzato ad una certificazione linguistica di livello A1/A2, da svolgersi nei plessi di scuola secondaria dell'Istituto;

**Articolo 3: Requisiti e titoli richiesti**

1. Possono partecipare alla selezione i candidati che, alla data di scadenza del bando:
  - i. abbiano la cittadinanza italiana o di uno degli Stati membri dell'Unione europea;
  - ii. abbiano il godimento dei diritti civili e politici;
  - iii. non siano stati esclusi dall'elettorato politico attivo;



ISTITUTO COMPRENSIVO STATALE DIANO MARINA

Via Biancheri, 52 – 18013 Diano Marina

Tel: 0183 498574 – Fax: 0183 497966

IMIC801001 – C.F. 91027270080

E-mail: [imic801001@istruzione.it](mailto:imic801001@istruzione.it) [imic801001@PEC.istruzione.it](mailto:imic801001@PEC.istruzione.it)Sito web: [www.icdianomarina.edu.it](http://www.icdianomarina.edu.it)

- iv. possiedano l' idoneità fisica allo svolgimento delle funzioni cui la presente procedura di selezione si riferisce;
  - v. non abbiano riportato condanne penali e non siano destinatari di provvedimenti che riguardano l' applicazione di misure di prevenzione, di decisioni civili e di provvedimenti amministrativi iscritti nel casellario giudiziale;
  - vi. non siano stati destituiti o dispensati dall'impiego presso una Pubblica Amministrazione;
  - vii. non siano stati dichiarati decaduti o licenziati da un impiego statale;
  - viii. non si trovino in situazione di incompatibilità, ovvero, nel caso in cui sussistano cause di incompatibilità, si impegnano a comunicarle espressamente e tempestivamente, al fine di consentire l' adeguata valutazione delle medesime;
  - ix. non si trovino in situazioni di conflitto di interessi, neanche potenziale, che possano interferire con l' esercizio dell'incarico;
  - x. siano in possesso della certificazione di conoscenza della lingua inglese livello C1 del CEFR **(requisito non di accesso per le figure di TUTOR)**
2. Tutti i requisiti per l' ammissione devono essere posseduti e comprovati alla data di scadenza del termine utile per la presentazione delle domande. L' accertamento della mancanza di uno solo dei requisiti prescritti per l' ammissione, sarà motivo di esclusione dalla selezione.
  3. I Partecipanti alla selezione attestano il possesso dei sopraelencati requisiti di partecipazione mediante dichiarazione sostitutiva, ai sensi del D.P.R. 445/2000, contenuta nella domanda di partecipazione, che dovrà essere debitamente sottoscritta.
  4. L' Istituzione scolastica si riserva di effettuare le verifiche circa il possesso dei requisiti di cui al presente articolo.

#### Articolo 4: prestazioni richieste all'esperto formatore

- La durata di ogni percorso, già stabilita in sede di progettazione, è di **30/20** ore a seconda del tipo di attività su Intervento A .

L'esperto dovrà:

- redigere un puntuale progetto didattico relativamente alle tematiche previste dal percorso con indicazione di eventuali risorse in termini di spazi, strumentazione, ausili didattici necessari per lo svolgimento delle attività previste;
- partecipare alle riunioni programmate dall' Istituzione scolastica in merito alla realizzazione del progetto;
- tenere gli incontri formativi sulle specifiche tematiche oggetto dell' incarico ricevuto, secondo il calendario stabilito dalla Scuola conferente;

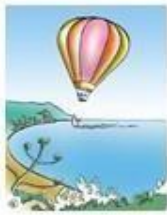

ISTITUTO COMPRENSIVO STATALE DIANO MARINA  
Via Biancheri, 52 – 18013 Diano Marina  
Tel: 0183 498574 – Fax: 0183 497966



IMIC801001 – C.F. 91027270080

E-mail: [imic801001@istruzione.it](mailto:imic801001@istruzione.it) [imic801001@PEC.istruzione.it](mailto:imic801001@PEC.istruzione.it)

Sito web: [www.icdianomarina.edu.it](http://www.icdianomarina.edu.it)

- collaborare alla somministrazione di questionari al fine di verificare l'andamento e gli esiti della formazione e delle attività didattico-organizzative;
- curare il monitoraggio fisico del corso, contattando gli alunni in caso di assenza ingiustificata;
- compilare il registro degli incontri accedendo all'apposita piattaforma;
- interagire con gli uffici di segreteria, anche per il rilascio degli attestati;
- provvedere alla stesura di una dettagliata relazione finale.
- la gestione della piattaforma dedicata del PNRR, e comunque la registrazione della frequenza delle attività da parte dei destinatari dell'intervento, dei contenuti delle attività svolte.
- il rispetto delle norme in materia di tutela della privacy, secondo le disposizioni in materia di sicurezza previste dal GDPR 679/2016/UE e D.Lgs. n. 196/2003 modificato dal D.Lgs. n. 101/2018.

#### Articolo 5: prestazioni richieste al Tutor

- La durata di ogni percorso, già stabilita in sede di progettazione, è di **30 ore per 2 edizioni e di 20 ore per 1 edizione nell'ambito dell'Intervento A** per un totale di ore 80.

Il Tutor dovrà:

- predisporre, in collaborazione con l'esperto, una programmazione dettagliata dei contenuti dell'intervento, che dovranno essere suddivisi in moduli corrispondenti a segmenti disciplinari e competenze da acquisire.
- avere cura che nel registro didattico e di presenza vengano annotate le presenze e le firme dei partecipanti, l'orario di inizio e fine lezione, accertare l'avvenuta compilazione della scheda allievo, la stesura e la firma del patto formativo.
- monitorare la presenza degli alunni, contattando gli stessi in caso di assenza ingiustificata.
- interfacciarsi con gli esperti che svolgono azione di monitoraggio o di bilancio di competenza, accertando che l'intervento venga effettuato.
- mantenere il contatto con i Consigli di Classe di appartenenza dei corsisti per monitorare la ricaduta dell'intervento sul curricolare.
- inserire tutti i dati e le informazioni relative al modulo sulla piattaforma gestionale.
- caricare a sistema i dati anagrafici e tutta la documentazione richiesta.
- provvedere alla stesura di una dettagliata relazione finale.



ISTITUTO COMPRENSIVO STATALE DIANO MARINA

Via Biancheri, 52 – 18013 Diano Marina

Tel: 0183 498574 – Fax: 0183 497966

IMIC801001 – C.F. 91027270080

E-mail: [imic801001@istruzione.it](mailto:imic801001@istruzione.it), [imic801001@PEC.istruzione.it](mailto:imic801001@PEC.istruzione.it)

Sito web: [www.icdianomarina.edu.it](http://www.icdianomarina.edu.it)



- ogni altra attività di competenza, richiesta dalla realizzazione del percorso formativo e dalla piattaforma gestionale.
- il rispetto delle norme in materia di tutela della privacy, secondo le disposizioni in materia di sicurezza previste dal GDPR 679/2016/UE e D.Lgs. n. 196/2003 modificato dal D.Lgs. n. 101/2018.

**Articolo 6: Criteri di valutazione**

Per la selezione degli aspiranti, fermo restando i requisiti di accesso di cui all'art. 3, si procederà alla valutazione del curriculum Vitae e all'attribuzione di punteggi relativi agli elementi di valutazione in base alla seguente GRIGLIA DI VALUTAZIONE

**FIGURA DI DOCENTE ESPERTO**

TITOLI DI STUDIO	PUNTI
Laurea magistrale (di cui all'Articolo 3 del presente avviso) con lode	10
Laurea magistrale (di cui all'Articolo 3 del presente avviso) con votazione da 100 a 110	8
Laurea magistrale (di cui all'Articolo 3 del presente avviso) con votazione inferiore a 100	6
Dottorati di ricerca, Master, Corsi di perfezionamento post lauream (2 punti per ogni titolo, max. 5 titoli)	Max. 10
<b>TITOLI DI SERVIZIO O PROFESSIONALI</b>	
Abilitazione all'insegnamento nella scuola secondaria di primo/secondo grado, classe di concorso A24 e A25	5
Anni di insegnamento nella scuola secondaria di primo/secondo grado di durata non inferiore a 180 giorni di servizio (2 punti per ogni anno, max. 10) nelle discipline previste nei percorsi	Max. 10
<b>TOTALE PUNTI</b>	<b>35</b>

**FIGURA DI DOCENTE TUTOR**

TITOLI DI STUDIO	PUNTI
Laurea magistrale con lode	10
Laurea magistrale con votazione da 100 a 110	8
Laurea magistrale con votazione inferiore a 100	6
Dottorati di ricerca, Master, Corsi di perfezionamento post lauream (2 punti per ogni titolo, max. 5 titoli)	Max. 10
<b>IN ALTERNATIVA</b>	<b>10</b>
Diploma votazione 100/100 (centesimi) o 60/60 (sessantesimi)	





ISTITUTO COMPRENSIVO STATALE DIANO MARINA

Via Biancheri, 52 – 18013 Diano Marina

Tel: 0183 498574 – Fax: 0183 497966

IMIC801001 – C.F. 91027270080

E-mail: [imic801001@istruzione.it](mailto:imic801001@istruzione.it) [imic801001@PEC.istruzione.it](mailto:imic801001@PEC.istruzione.it)

Sito web: [www.icdianomarina.edu.it](http://www.icdianomarina.edu.it)



Diploma votazione 81/100 (centesimi) o 49/60 (sessantesimi) a 99/100(centesimi) o 59/60 (sessantesimi)	8
Diploma votazione da 60/100 (centesimi) o 36/60 (sessantesimi) a 80/100 (centesimi) o 48/60 (sessantesimi)	7
	6

**TITOLI DI SERVIZIO O PROFESSIONALI**

Anni di insegnamento nella scuola in ogni ordine e grado di durata non inferiore a 180 giorni di servizio (2 punti per ogni anno, max. 10) Max. 10

**TOTALE PUNTI 30**

**Articolo 7: Presentazione delle candidature**

I soggetti interessati a proporre la propria candidatura dovranno far pervenire:

- A. domanda di partecipazione come da allegato A, corredata di curriculum vitae in formato europeo.
- B. scheda di autovalutazione (allegato B);
- C. fotocopia documento di riconoscimento in corso di validità.

*Nel caso in cui il contraente sia dipendente di altra di altra amministrazione scolastica è richiesta obbligatoriamente la preventiva autorizzazione dell'Amministrazione di appartenenza di cui all'art. 5 del D.L.vo n. 165 del 30/03/2001 ss.mm.ii.*

L'istanza di partecipazione di cui ai punti precedenti, debitamente compilata, sottoscritta e firmata, dovrà pervenire per posta elettronica entro il termine perentorio del giorno **10 novembre 2024 alle ore 24:00** all'indirizzo email della scuola [imic801001@istruzione.it](mailto:imic801001@istruzione.it)

La mail di candidatura dell'ESPERTO/TUTOR dovrà recare quale oggetto la seguente dicitura: ***"Candidatura per DOCENTI ESPERTI/TUTOR (indicare SOLAMENTE la figura per cui si inoltra candidatura) IN PERCORSI DI POTENZIAMENTO DELLE COMPETENZE nella lingua inglese/francese per alunni i, ex PNRR investimento 3.1 D.M. 65/2023:***

***Nuove competenze e nuovi linguaggi."***

Nell'istanza, debitamente firmata (pena l'esclusione), dovranno essere indicate (ed allegate):

- le proprie generalità;
- il codice fiscale;
- l'indirizzo e il luogo di residenza;
- il titolo di studio con la votazione e le generalità dell'ente che lo ha rilasciato;
- il recapito telefonico e l'indirizzo di posta elettronica;
- l'autorizzazione al trattamento dei dati personali.

Ad essa dovrà essere allegata, anche in fotocopia, ogni eventuale certificazione e/o documentazione a supporto. Si intende che i titoli dichiarati dovranno essere tutti disponibili su richiesta del Dirigente



ISTITUTO COMPRENSIVO STATALE DIANO MARINA

Via Biancheri, 52 – 18013 Diano Marina

Tel: 0183 498574 – Fax: 0183 497966

IMIC801001 – C.F. 91027270080

E-mail: [imic801001@istruzione.it](mailto:imic801001@istruzione.it) [imic801001@PEC.istruzione.it](mailto:imic801001@PEC.istruzione.it)Sito web: [www.icdianomarina.edu.it](http://www.icdianomarina.edu.it)

Scolastico. La non veridicità delle dichiarazioni rese nella fase di partecipazione al bando sarà motivo di rescissione del contratto. Le istanze dovranno essere accompagnate da:

- copia di documento di riconoscimento in corso di validità,
- il curriculum vitae et studiorum e dalla specificazione di eventuali certificazioni nazionali ed internazionali possedute, secondo il modello comune europeo per i curriculum vitae (CV), come specificato dalla "Raccomandazione della Commissione" dell'11 marzo 2002 [notificata con il numero C(2002) 516] pubblicata sulla Gazzetta ufficiale delle Comunità europee 22.3.2002. **(Il C.V. deve riportare esplicita autorizzazione al trattamento dei dati in esso contenuti).**

#### **Articolo 8: Valutazione comparativa e pubblicazione della graduatoria**

L'esame delle candidature sarà demandato ad una apposita commissione nominata e presieduta dal Dirigente Scolastico. La valutazione verrà effettuata tenendo unicamente conto di quanto dichiarato nel curriculum vitae in formato europeo e nel modello di autovalutazione (Allegato B).

Saranno valutati esclusivamente i titoli acquisiti, le esperienze professionali ed i servizi già effettuati alla data di scadenza del presente Avviso e l'attinenza dei titoli dichiarati a quelli richiesti deve essere esplicita e diretta. Nel caso di parità di punteggio tra candidati interni verrà selezionato il candidato più giovane di età. In caso di ulteriore parità si procederà per sorteggio. La pubblicazione delle graduatorie ha valore di notifica agli interessati che, nel caso ne ravvisino gli estremi, potranno produrre reclamo entro gg. 5 dalla pubblicazione. In caso di reclamo, la commissione di valutazione esaminerà le istanze ed apporgerà le eventuali modifiche in fase di pubblicazione della graduatoria definitiva. La graduatoria provvisoria e quella definitiva saranno pubblicate sul sito della scuola. Trascorso il termine di ulteriori 5 giorni dalla pubblicazione della graduatoria provvisoria avrà valore definitivo. Qualora il candidato sia dipendente da P.A., è tenuto a presentare, contestualmente all'istanza, l'autorizzazione all'esercizio dell'attività, rilasciata dal Dirigente della P.A. stessa.

#### **Articolo 9: Attribuzione incarico - durata**

L'attribuzione dell'incarico al personale interno avverrà tramite provvedimento ad personam secondo la normativa vigente.

L'incarico/contratto sarà stipulato anche in presenza di un solo curriculum rispondente alle esigenze progettuali. La prestazione deve essere svolta personalmente dal soggetto individuato.

L'erogazione delle attività avviene preferibilmente in orario pomeridiano; può essere svolta, in caso di particolari necessità dell'alunno, anche in orario antimeridiano, purché al di fuori dell'orario di servizio del docente incaricato.

Questa Istituzione Scolastica potrà recedere anticipatamente dal rapporto, senza preavviso, qualora il collaboratore non presti la propria attività conformemente agli indirizzi impartiti e/o non svolga la prestazione nelle modalità pattuite, liquidando il collaboratore stesso in relazione allo stato di avanzamento della prestazione.

La durata dell'incarico decorre dall'atto di individuazione, in funzione delle esigenze operative della istituzione scolastica e, comunque fino al termine della realizzazione dell'Azione in questione.



ISTITUTO COMPRESIVO STATALE DIANO MARINA  
Via Biancheri, 52 – 18013 Diano Marina  
Tel: 0183 498574 – Fax: 0183 497966

**IMIC801001 – C.F. 91027270080**

E-mail: [imic801001@istruzione.it](mailto:imic801001@istruzione.it) [imic801001@PEC.istruzione.it](mailto:imic801001@PEC.istruzione.it)

Sito web: [www.icdianomarina.edu.it](http://www.icdianomarina.edu.it)



### **Articolo 10: Rinuncia e surroga**

In caso di rinuncia alla nomina, da presentarsi entro due giorni dalla comunicazione di avvenuta selezione, si procederà alla surroga utilizzando la graduatoria di merito.

### **Articolo 11: Compenso**

Per lo svolgimento dell'incarico è previsto un compenso orario onnicomprensivo pari a **euro/h 79,00** per l'ESPERTO e di **euro/h 34,00** per il TUTOR, intesi sempre **LORDO STATO**.

L'attività dovrà risultare da atti di verbale/time sheet/piattaforma, contestualmente al lavoro svolto. I compensi saranno corrisposti a saldo, sulla base dell'effettiva erogazione dei fondi e della disponibilità degli accreditamenti disposti dagli Enti deputati. Pertanto nessuna responsabilità, in merito ad eventuali ritardi nei pagamenti, indipendenti dalla volontà dell'Istituzione scolastica, potrà essere attribuita alla medesima. Sul compenso spettante saranno applicate le ritenute fiscali nella misura prevista dalle vigenti disposizioni di legge. L'esperto dovrà provvedere in proprio alle eventuali coperture assicurative per infortuni e responsabilità civile.

### **Articolo 12: Controlli**

L'Istituto si riserva di effettuare i controlli ex art. 71 Dpr 445/00, sulla veridicità delle dichiarazioni sostitutive di cui agli articoli 46 e 47 rese nella proposizione della candidatura anche con richiesta all'interessato della relativa documentazione comprovante quanto dichiarato. Fermo restando quanto previsto dalle norme penali in caso di dichiarazione mendace, l'accertata non veridicità di quanto dichiarato dal candidato comporta l'immediata interruzione del rapporto con l'Istituto.

### **Articolo 13: Responsabile del trattamento**

Ai sensi di quanto disposto dall'art. 5 della legge 7 Agosto 1990, n. 241, il responsabile del procedimento nella presente selezione è la Dirigente scolastica Patrizia Brosini, in qualità di responsabile con potere di gestione del personale – dipendente e non – ivi compresa la stipula dei contratti di lavoro, di prestazione d'opera e di ricerca.

### **Articolo 14: Trattamento dei dati personali**

Ai sensi e per gli effetti dell'art.13 del D.Lgs. 196/2003 e art. 13 del Regolamento Europeo 2016/679, riguardante "le regole generali per il trattamento dei dati", si informa che i dati personali forniti dai candidati verranno acquisiti nell'ambito del procedimento relativo al presente avviso pubblico. I dati saranno raccolti e trattati, anche con l'ausilio di mezzi elettronici, esclusivamente per le finalità connesse alla presente procedura, ovvero per dare esecuzione agli obblighi previsti dalla Legge. I candidati





ISTITUTO COMPRESIVO STATALE DIANO MARINA

Via Biancheri, 52 – 18013 Diano Marina

Tel: 0183 498574 – Fax: 0183 497966

IMIC801001 – C.F. 91027270080

E-mail: [imic801001@istruzione.it](mailto:imic801001@istruzione.it) [imic801001@PEC.istruzione.it](mailto:imic801001@PEC.istruzione.it)Sito web: [www.icdianomarina.edu.it](http://www.icdianomarina.edu.it)

potranno esercitare i diritti di cui agli artt. da 7 a 10 della medesima legge e dal Capo III del Regolamento. Relativamente ai dati personali di cui dovesse venire a conoscenza, il candidato è responsabile del trattamento degli stessi, ai sensi del D.Lgs. 196/2003 e del Regolamento Europeo 2016/679. Qualora si ritenga che il trattamento sia avvenuto in modo non conforme al Regolamento, ci si potrà rivolgere all'Autorità di controllo, ai sensi dell'art. 77 del medesimo Regolamento.

#### Articolo 15: Pubblicazione del bando e impugnazioni

Il presente bando è pubblicato sul sito internet dell'Istituto, in ALBO ed AMMINISTRAZIONE TRASPARENTE.

Avverso il presente bando e gli atti connessi e/o consequenziali, è ammesso ricorso giurisdizionale innanzi al Tribunale Amministrativo Regionale entro il termine di 60 giorni dalla pubblicazione, secondo quanto previsto dagli artt. 29 e 41 del Decreto legislativo 2 luglio 2010, n. 104. È ammesso inoltre ricorso amministrativo ordinario avverso gli atti sopra indicati, all'organo che ha emanato il provvedimento, entro 30 giorni dalla pubblicazione e/o notifica dei medesimi ai sensi degli artt.1 e ss. del D.P.R. n. 1199 del 1971.

#### Articolo 16: Norme di rinvio

Per quanto non espressamente previsto dal presente Avviso, si rinvia al d.lgs. n. 165/2001, al codice civile e alle altre norme vigenti.

**La Dirigente Scolastica**

**Prof.ssa *Patrizia Brosini***

(Documento informatico firmato digitalmente ai sensi del DPR 445/2000 e del D.Lvo 82/2005 e norme collegate)

È allegato al presente Avviso pubblico:

- **All. A:** *Schema* di Domanda di partecipazione;
- **All. B:** *Scheda* di Autovalutazione